

# Leirplassen

Stor eller liten,-  
Skal være patruljens stolthet

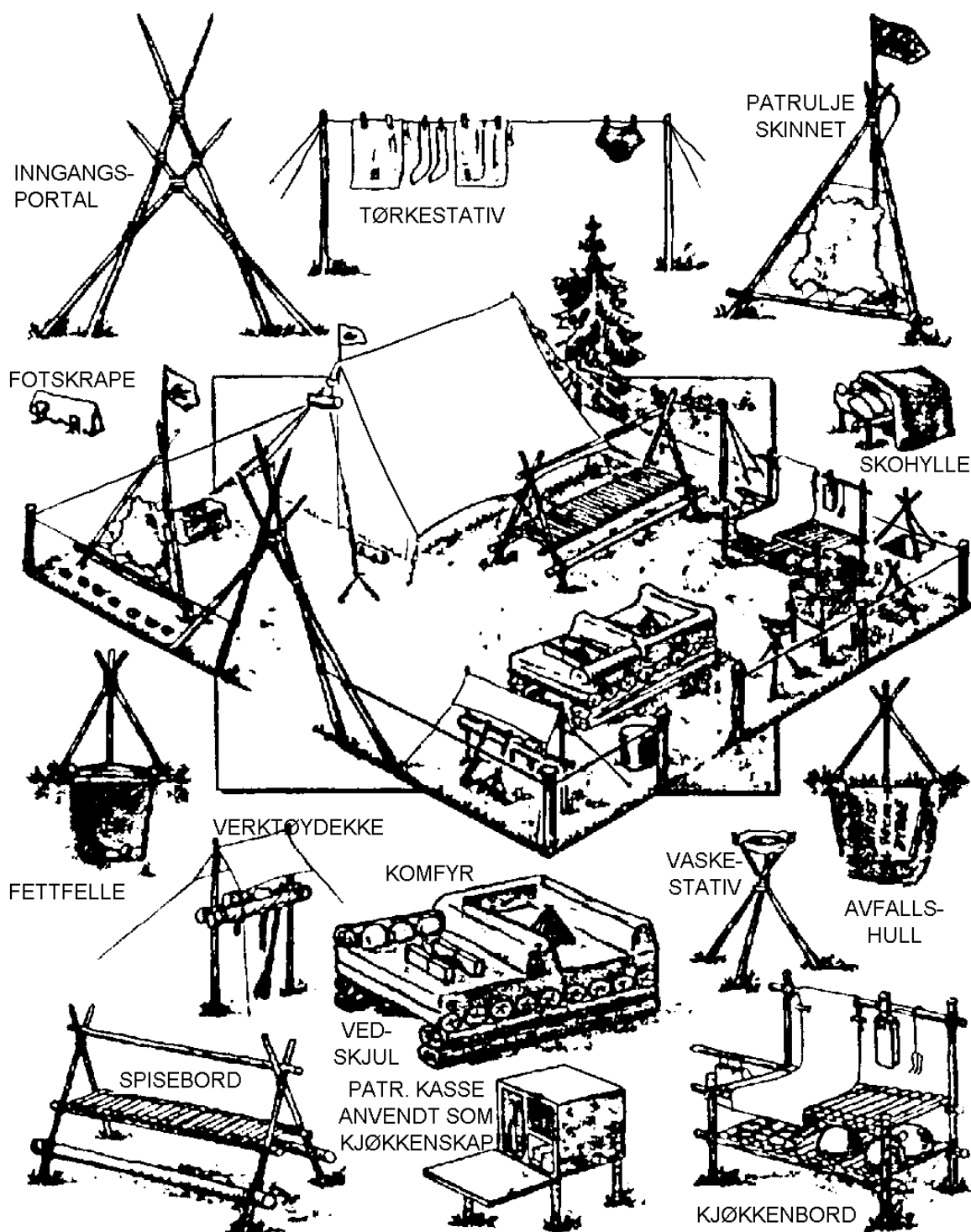

Ikke overfyll med leirarbeider, men med alt som en har bruk for!

# Inngangsportalen

Her er det mulig å bruke ideer og fantasi. Inngangsportalen er førsteinntrykket av leirplassen deres. Her kan dere vise hva dere virkelig kan. På bildene vises en del eksempler, men det finnes utallige andre muligheter.

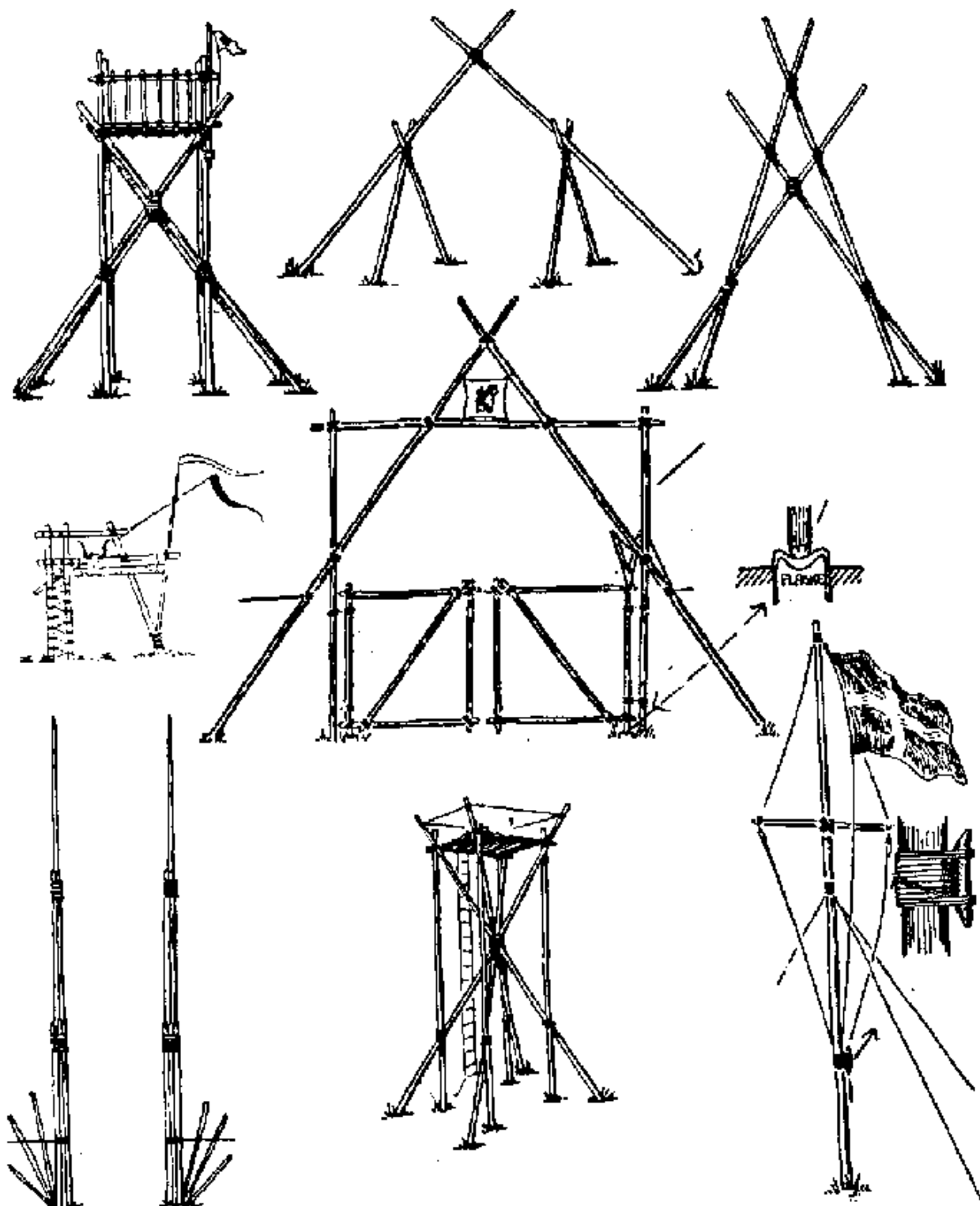

# Tauportaler

Tauportalene vekker berettiget oppsikt når de er utført med flid.  
Her er oppskriften på hvordan du kan gjøre det.

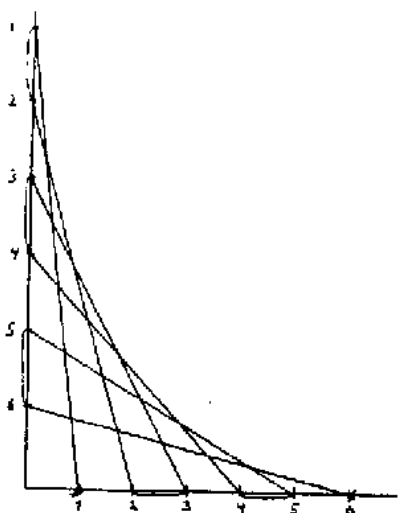

Figuren til venstre viser systemet som brukes. Legg merke til at det alltid er lik avstand mellom festepunktene på samme stakk.

Figuren til høyre viser hvordan du ved bruk av halvstikk kan føre tauet fram og tilbake uten å kutte det.

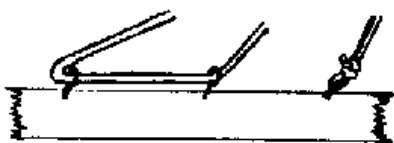
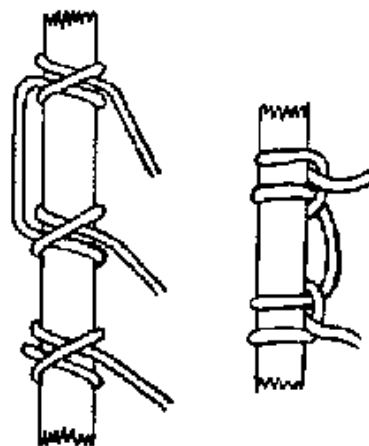

Figuren til venstre viser at det likevel er enklere å få resultatet skikkelig dersom du først markerer festepunktene ved f.eks å knyte fast en liten løkke som tauet kan tres gjennom, eller enda bedre om du bruker øyeskruer slik tegningen viser.

Lær deg systemet først. Ved å sette til litt fantasi kan du lage mange forskjellige mønstre. Her er det tatt med noen forslag.

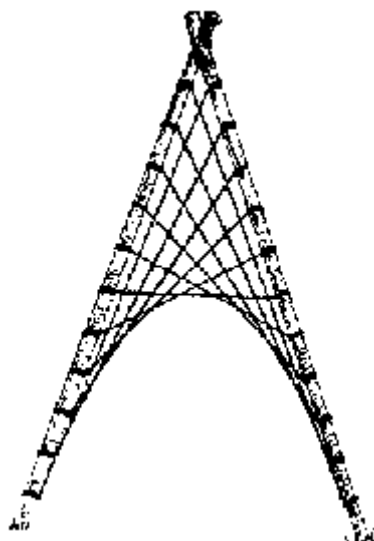

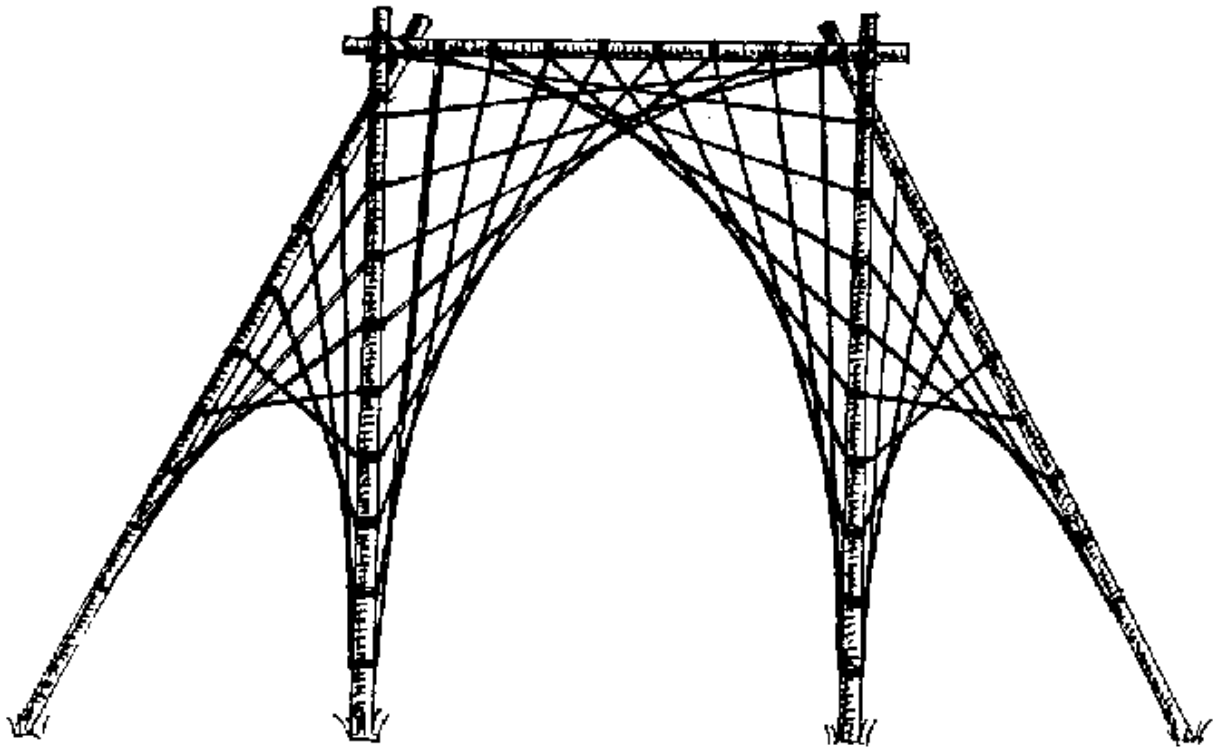
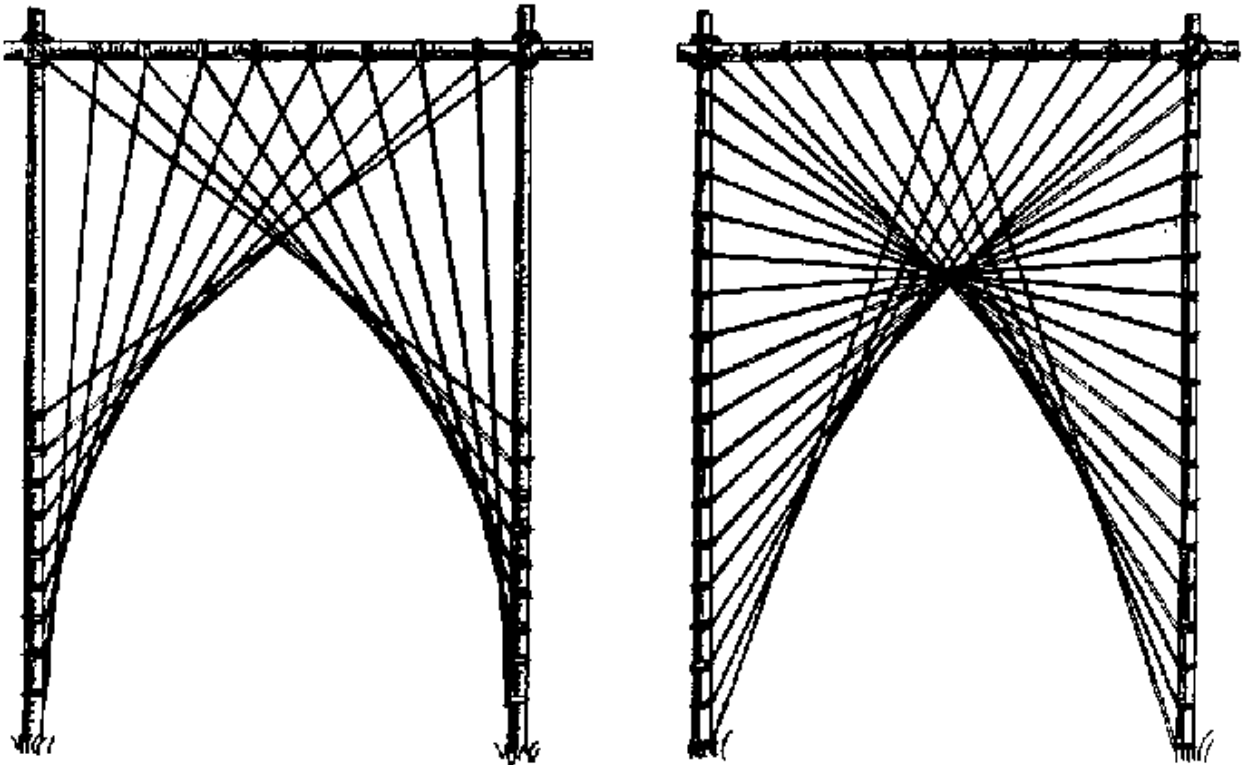

LEIRLIV

Leirplassen

